HAJA-ASUTUSALUEEN OSOITEKARTTA

Haapajärven kaupunki

Haapajärvellä on hyvä
ASUA - ELÄÄ - YRITTÄÄ - HARRASTAA

© Haapajärven kaupunki 2020 Osoitekartta päivitetty 17.9.2020

Maastokartta ja yleiskartta:
© Maanmittauslaitos 10/2016

MITTAKAAVA 1: 50 000
0 2500 5000

TIEHAKEMISTO

Aholantie	C13-15
Ahonpuhdontie	E14
Antelantie	C13
Antinpurontie	F13
Anttilantie	C13
Apilatie	E14
Arvolantie	C12-13
Autionrannantie	C12-13
Elomäentie	C13-D13
Elämäjärventie	E14-H15
Epäilyspuhdontie	E16
Haagankuja	E13
Haaganperäntie	E13-14
Haagantie	E13
Haittaperäntie	E14-F15
Hakalantie	B15
Hakasaarentie	E13-14
Hakulintie	A13-14
Hallakankaantie	E14-15
Hallantie	C17
Harakkaperäntie	F15
Harjunniementie	E14
Harjuntie	B16
Harmaalantie	E14
Hautakankaantie	E14-F14
Hautanevantie	E15-16
Havelantie	C13-D13
Herralanrannantie	E14
Hietakaarontie	E13-14
Hietakankaantie	E13
Hilauksentie	D14
Hilppusentie	C15
Himolantie	F14
Hirvasnevantie	C13
Hirvipuhdontie	E16
Honkaniementie	F14
Honkaperäntie	C13-D13
Honkatie	F14
Härkösentie	F12-13
Iso-Lehtosentie	E11
Joenrannantie	C14
Joentakasentie	F13
Jokelantie	B16
Jokimaantie	E14
Jokisivuntie	C13
Jukolantie	E12
Jyrkintie	E13
Järveläntie	D13
Kainuuntie	F13-H14
Kakkostie	F12-13
Kalakankaantie	E14-F11
Kalkkuperäntie	C12-E11
Kanaperäntie	E14
Kangasharjuntie	E13-14
Kangasniementie	A14-B15
Karhitie	C13
Karjalahdentie	E14-F14
Karjosuontie	D14
Katajaperäntie	F14-15,G14
Katvapuolentie	B16-17
Kauniskankaantie	D15-E15
Keskitalontie	E14
Kittiläntie	G14
Kiurunperäntie	E14
Kiveläntie	E14
Kiviniementie	D14
Koijarintie	B16
Koivulantie	D14
Koivutie	F14
Kolmostie	E12-F12
Kontiolantie	E16
Kontiopuhdontie	D13
Koposperäntie	C15-16
Korpiojantie	F13
Korpiperäntie	B15
Kortesuontie	F13
Koskenperäntie	E15
Kuivaalantie	C14
Kujalantie	C12
Kukkopuhdontie	C12
Kukkulantie	E14
Kumisevantie	E14-F15
Kuonantie	E16-17
Kuoppakuja	C13
Kuoppatie	E14
Kurunkankaantie	C16-D17
Kuruntie	E14
Kustinmäentie	F14
Kuuselankuja	C12
Kuusistontie	E13-14
Kytökankaantie	F14
Laanitie	C13
Lahdennevantie	C15
Lahdenperäntie	E17
Laidunmaantie	D13-14
Laitakankaantie	E16
Lammentie	E14
Laurikkalantie	E13-14
Leipäläntie	C13-14
Leppirannantie	D14
Leppistentie	A14
Leväniementie	D13
Lipposentie	C13
Liukkosentie	C12
Lohijoentie	G16
Louhukankaantie	E11
Lukkaristentie	D17
Luolamäentie	E13
Luolatie	C12
Lystilänkuja	E14
Maijalantie	C12
Mannisentie	E14
Maununmaantie	C12-13
Mehtokankaantie	B16
Meijeritie	C13
Metsäperäntie	B14-C14
Miettustentie	D13
Murronniityntie	D14
Mustanperäntie	F13
Mustikkaperäntie	C14-15
Mustolanperäntie	E14-F14
Myllykankaantie	E16
Myllykoskentie	E14
Myllymäentie	E14
Myllytie	B16
Mäkitie	E13
Männistöntie	E15
Mäntyperäntie	C14-15
Möttösperäntie	E14
Nauskalantie	D14
Navettaojantie	C12
Nevanpääntie	E12
Niemiharjuntie	E14
Niinirannantie	E12
Niskanevantie	F14-15
Nivalantie	C12-D14
Nokkoudenperäntie	E15
Notkonperäntie	E14
Nuijuntie	B16-17
Nuottijärventie	G14
Nurkkalantie	C13
Ojaharjuntie	C12
Ojaperäntie	E13-F13
Ojapuhdontie	C13
Oksavan myllytie	C13
Onnelantie	F15-G15
Ouluntie	E14-A17
Palolantie	E13
Patotie	D13
Pekolantie	C13
Peräläkuja	F14
Petkelkankaantie	C14
Pihlajarannantie	D13
Piiloperäntie	E16
Pitkäkuja	C13
Pitkänkankaantie	F15-G16
Pukkilahdentie	E14
Purhontie	G14
Puronperäntie	D15-E15
Pyhäjärventie	E14-17
Pykälöntie	D14-15
Pysäysperäntie	D13-14
Raitalantie	E13
Raivaajantie	F12
Rajalantie	C13
Rannanjärventie	F14
Ranttilantie	C13-14
Reisjärventie	F13-14,G13
Repolantie	C13-D13
Rinnetie	E13
Rintalankuja	E14
Ristikankaantie	C17,D16-17
Ruhalantie	A16,B16-17
Ruuttulantie	C15
Saarentie	E14
Saaripuhdontie	B15
Savikujantie	C13
Settiläntie	D14
Siiponkoskentie	D13-14
Siirontie	C13
Sillanmäentie	E14-F14
Siltatie	C12
Takalontie	C14
Takamaantie	D14-E14
Tallikorventie	D14
Tammelantie	D13
Tarkkalankuja	E14
Tauskankaantie	F13-14,G13
Teppakuja	C13
Tervakoskentie	B16
Tervamäentie	F14
Tiitonrannantie	D13-14,E14
Tolpanpuhdontie	E14
Tuhlarintie	C12
Tuliniementie	E13
Tulponpuhdontie	B16
Tuomikoskentie	E14
Tytärniementie	E13
Tähteläntie	D13
Töröläntie	E16-17
Ulappasaarentie	F14
Uunilantie	B15
Uupulantie	D13
Uusitie	C15
Valimotie	E14
Varikontie	G14-15
Vauhdinkoskentie	E14
Veitsiniementie	E14
Veivarinperäntie	C16-E17
Viereläntie	E15
Viikunantie	C13
Viinikaisentie	D13
Viitaperäntie	A13-B13
Viklontie	E13
Vorttelitie	D13
Vähäperäntie	C14-D14
Väliojantie	E15-16
Yliniementie	E13
Yliojantie	B17
Ylipään koulutie	E14

OSOITENUMEROINTI ILMOITTAA RAKENNUSPAIKAN ETÄISYYDEN TIEN ALUSTA KYMMENINÄ METREINÄ. Esim. 22 = 220 m. PARITTOMAT NUMEROT OVAT TIEN OIKEALLA JA PARILLISET NUMEROT TIEN VASEMMALLA PUOLELLA.

2 22
7 27
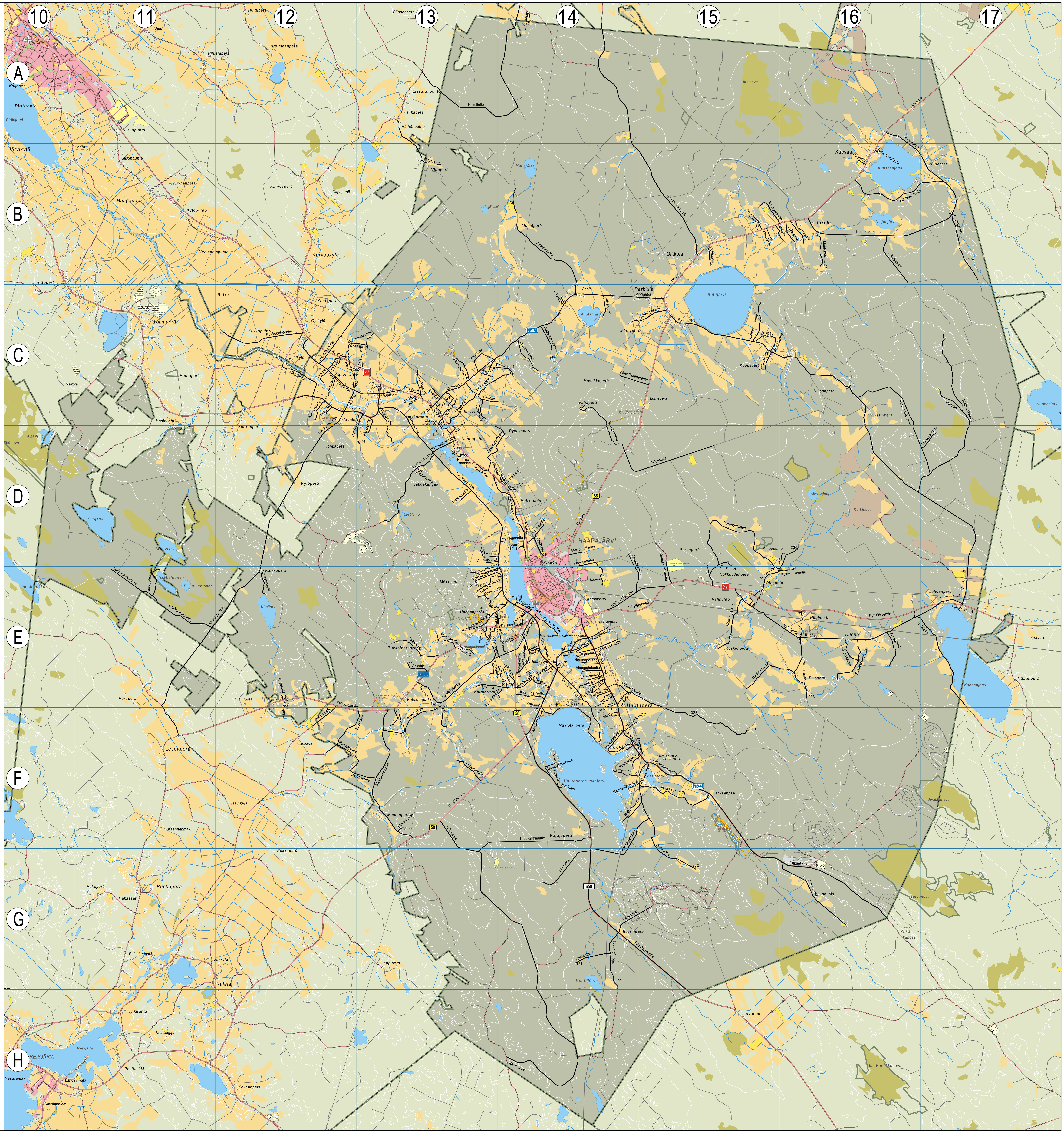
YLEISKARTTA 1:1.2 milj.